SDL
المكتبة الرقمية السعودية
Saudi Digital Library

مشاريع المكتبة الرقمية السعودية

المحور الأول: التحول الرقمي

- محرك بحث المكتبة الرقمية لمصادر معلومات الوصول الحر
- المستودع الرقمي للمنشورات العلمية للجامعات السعودية
- بوابة المكتبة الرقمية السعودية لمنسوبي التعليم العام
- إنشاء أرشيف الانترنت للإنتاج العلمي السعودي
- مركز إدارة المعرفة واستشارات الرقمنة

المحور الثاني: دعم البحث العلمي

- دعم المحتوى العربي بالمكتبة الرقمية السعودية
- مؤشرات الإنتاج العلمي السعودي المنشور في الدوريات العلمية العالمية
- دعم النشر للباحثين السعوديين في دوريات الوصول الحر العالمية
- جائزة التميز للإنتاج العلمي للجامعات السعودية في قواعد المعلومات العالمية
- المجلة العلمية للمكتبة الرقمية السعودية
- المؤتمر الدولي للمكتبة الرقمية السعودية

المحور الثالث: الوعي المعلوماتي والرقمي

- مركز خدمة المجتمع للوعي المعلوماتي والرقمي
- دليل المكتبة الرقمية السعودية
- أكاديمية المكتبة الرقمية السعودية (مارس)
- الوعي الرقمي والمعلوماتي للأسرة
- المنصة الإلكترونية للمقررات الدراسية المعتمدة في الجامعات السعودية
- المنصة الإلكترونية للمصادر الرقمية لمدارس التعليم العام
- التسويق الإعلامي لخدمات المكتبة الرقمية السعودية

المحور الرابع: دعم المحتوى التعليمي والتدريبي

- المستودع الرقمي للرسائل الجامعية السعودية
- الإشتراك في المكتبات الرقمية العالمية
- تطبيق المكتبة الرقمية السعودية على الأجهزة الذكية
- تطوير البنية التقنية للمكتبة الرقمية السعودية
- منصة مكتبات الجامعات السعودية للإعارة الموحدة وفقاً لنظام RDA

المحور الخامس: الجودة والحوكمة

- معايير الجودة في خدمات المكتبة الرقمية السعودية
- استثمار خدمات المكتبة الرقمية السعودية

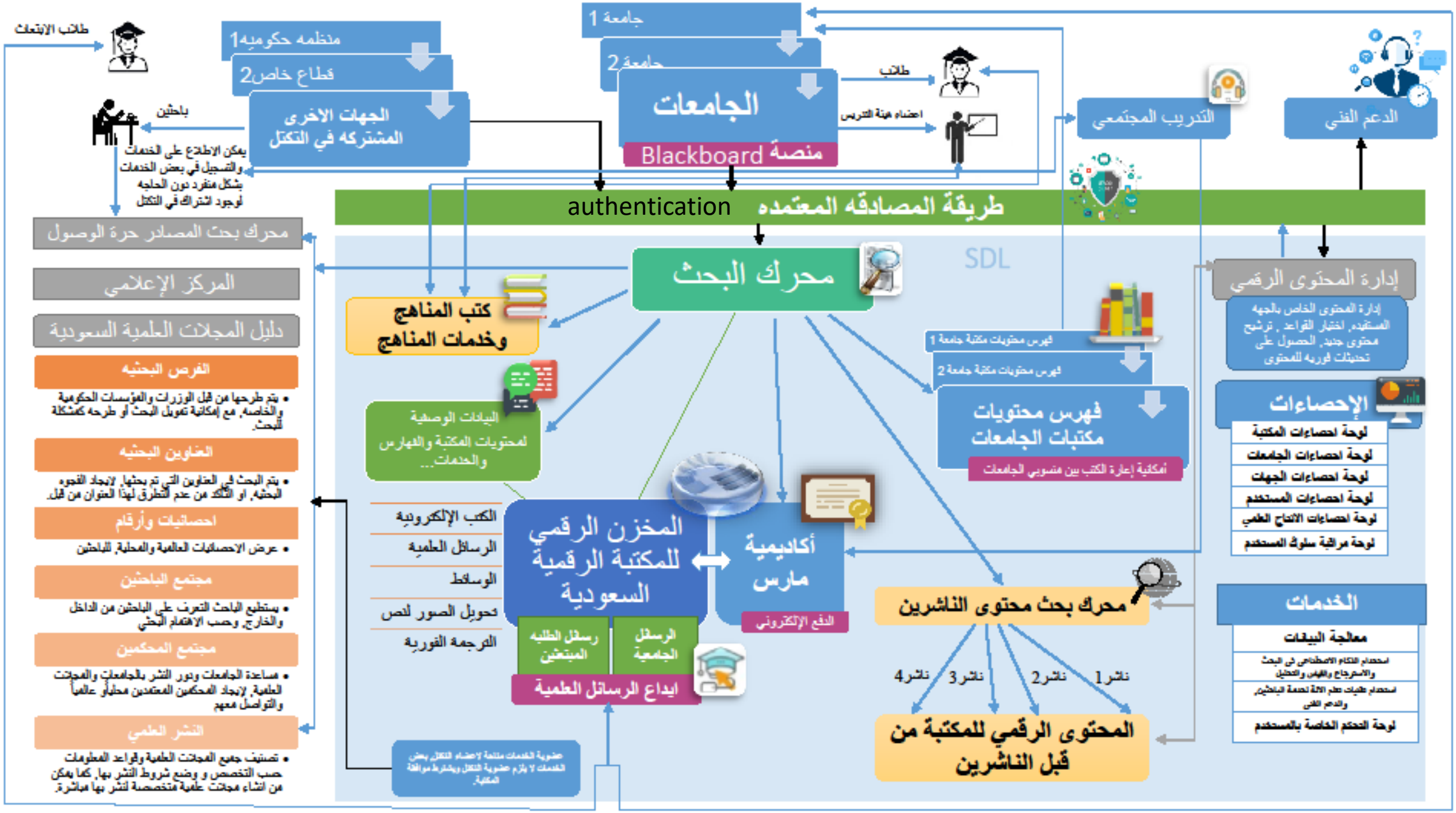
طلاب الابتعاث
منظمه حكوميه1
قطاع خاص2
الجهات الاخرى المشتركه في التكتل
باحثين
يمكن الاطلاع على الخدمات والتسجيل في بعض الخدمات بشكل منفرد دون الحاجه لوجود اشتراك في التكتل
جامعة 1
جامعة 2
الجامعات
منصة Blackboard
طلاب
اعضاء هيئة التدريس
التدريب المجتمعي
الدعم الفني
authentication
طريقة المصادقه المعتمده
SDL
محرك البحث
محرك بحث المصادر حرة الوصول
المركز الإعلامي
دليل المجلات العلمية السعودية
الفرص البحثيه
• يتم طرحها من قبل الوزارات والمؤسسات الحكومية والخاصه, مع إمكانية تعويل البحث أو طرحه كمشكلة للبحث.
العناوين البحثيه
• يتم البحث في العناوين التي تم بحثها, لإيجاد الفجوه البحثيه, او التأكد من عدم التطرق لهذا العنوان من قبل.
احصائيات وأرقام
• عرض الاحصائيات العالمية والمحلية, للباحثين
مجتمع الباحثين
• يستطيع الباحث التعرف على الباحثين من الداخل والخارج, وحسب الاهتمام البحثي
مجتمع المحكمين
• مساعدة الجامعات ودور النشر بالجامعات والمجلات العلمية, لإيجاد المحكمين المعتمدين محلياً وعالمياً والتواصل معهم
النشر العلمي
• تصنيف جميع المجلات العلمية وقواعد المعلومات حسب التخصص و وضع شروط النشر بها, كما يمكن من انشاء مجلات علمية متخصصة لنشر بها مباشرة.
كتب المناهج وخدمات المناهج
البيانات الوصفية لمحتويات المكتبة والفهارس والخدمات...
المخزن الرقمي للمكتبة الرقمية السعودية
الكتب الإلكترونية
الرسائل العلمية
الوسائط
تحويل الصور لنص
الترجمة الفورية
الرسائل الجامعية
رسائل الطلبه المبتعثين
ايداع الرسائل العلمية
أكاديمية مارس
الدفع الإلكتروني
عضوية الخدمات متاحة لاعضاء التكتل بعض الخدمات لا يلزم عضوية التكتل ويشترط موافقة المكتبة.
فهرس محتويات مكتبة جامعة 1
فهرس محتويات مكتبة جامعة 2
فهرس محتويات مكتبات الجامعات
أمكانية إعارة الكتب بين منسوبي الجامعات
محرك بحث محتوى الناشرين
ناشر1
ناشر2
ناشر3
ناشر4
المحتوى الرقمي للمكتبة من قبل الناشرين
إدارة المحتوى الرقمي
إدارة المحتوى الخاص بالجهه المستفيده, اختيار القواعد , ترشيح محتوى جديد, الحصول على تحديثات فوريه للمحتوى
الإحصاءات
لوحة احصاءات المكتبة
لوحة احصاءات الجامعات
لوحة احصاءات الجهات
لوحة احصاءات المستخدم
لوحة احصاءات الانتاج العلمي
لوحة مراقبة سلوك المستخدم
الخدمات
معالجة البيانات
استخدام التكام الاستخلاصي في البحث والاسترجاع والفهرس والتحليل
استخدام تقنيات تعلم الآلة لخدمة الباحثين, والدعم الفني
لوحة التحكم الخاصة بالمستخدم

المكتبة الرقمية السعودية ومعين

- توفير البيئة التقنية المناسبة لاستضافة خدمات المكتبة الرقمية السعودية مع ابقاء الإدارة التقنية والإدارية حقاً للمكتبة الرقمية السعودية.
- تقديم الادوات البحثيه المناسبه في بيئة تقنية متطورة.
- توفير الاستضافه لبناء federated authentication المصادقة الموحدة لجميع الجامعات والجهات البحثية المشتركة مع المكتبة الرقمية السعودية ما يوفر سهولة الدخول على الباحث الحصول على المحتوى والادوات البحثية المناسبة في one platformمنصه موحده للدخول بيوزر الجهة التي ينتسب اليها مما يجعل الجامعات تتوسع في التعاون بينها على عدة مستويات بالاستعانه ((authenticationالمصادقة الموحد على سبيل المثال لا الحصر (نظام الاعاره, المشاريع المشتركه لطلبة, الوصول لبنك الاسئلة للاعضاء هيئة التدريس, الوصول إلى كتب المناهج, الوصول السريع لمنصة مارس لتدريب, خدمات الباحثين(العناوين البحثية, البحوث الممولة والمطروحه من الجهات الحكومية والخاصة, مجتمع الباحثين, المحكمين.. الخ) إن توفر طريقة مصادقة معتمدة بين الجامعات و تكوين تجمع اكاديمي يفتح الافاق للجامعات والتعاون الذي يخدم العملية البحثية والعلمية على حد سواء والجامعات العالمية ادركت أهمية هذه الشراكات و عملت عليها منذ وقت طويل مما وسع الفارق للانتاج العلمي بين الانتاج الاكاديمي العربي والغربي.
- بهذه الشراكه تم تخفيض التكاليف التقنية لتوفير الخدمات الالكترونية بشكل كبير حيث أن تكلفة اقامة Data Centerو تشغيلها وصيانتها يكلف اموال طائلة على الجهات وحيث ان معين مشروع وطني لخدمة المجتمع البحثي والمكتبة الرقمية السعودية ايضا مشروع وطني الهدف منه خدمة المجتمع البحثي والاكاديمي وتظافر الجهود إنما هو لخدمة الجهات الاكاديمية والبحثيه.
- قدرة التوسع مع شبكة معين لخارج الوطن والانتشار لتحقيق شركات جديده وافاق اكثر توسعاً

شكراً جزيلاً ..

لكريم متابعتكم..

<<